COMMUNAUTÉ DE COMMUNES
DU BRIANÇONNAIS

Département des Hautes-Alpes (05)

ZONAGE D'ASSAINISSEMENT INTERCOMMUNAL DU BRIANÇONNAIS

PIECE N°2-11 : ZONAGE D'ASSAINISSEMENT COMMUNE DE VAL-DES-PRES

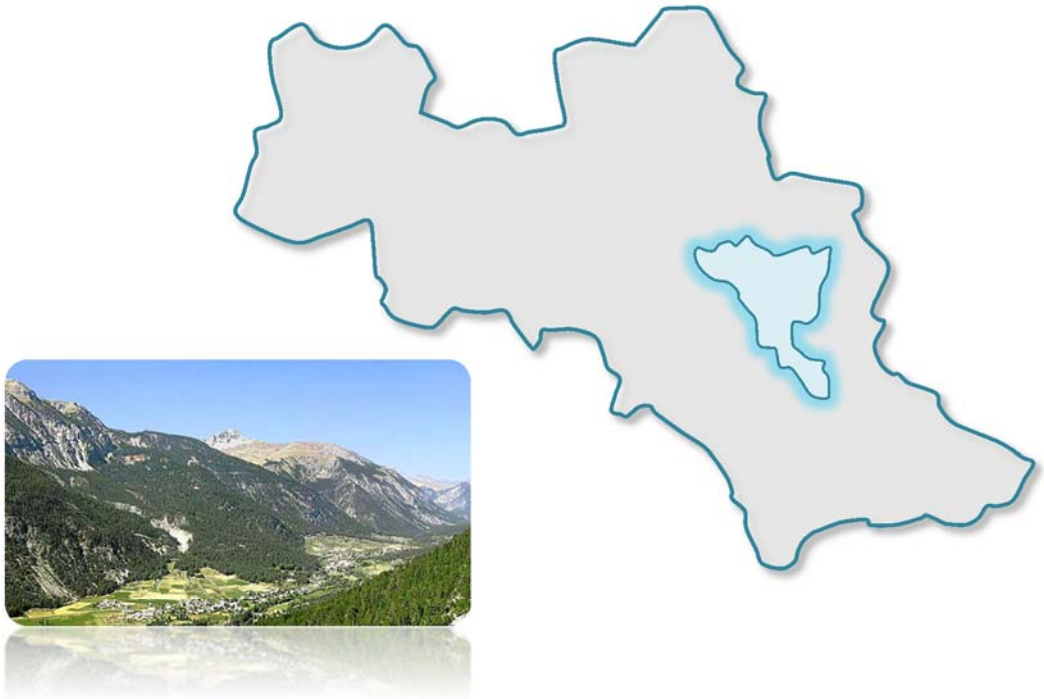

Adopté **par délibération n°2018-61 du Conseil Communautaire du 3 juillet 2018**
Approuvé **par délibération n°2019-07 du Conseil Communautaire du 19 février 2019**

M.G. Concept Ingénierie Infrastructures Paysage Urbanisme
ALLÉE DES FAUVETTES - RÉSIDENCE LES FAUVETTES n°12 - 05200 EMBRUN - Tél: 04.92.43.05.55 - contact@mgconcept.net

N° D'ORDRE	COMMUNE	DESIGNATION DES PIECES
		•
		•
		•
		•
		•
		•
		•
		•
		•
		•
11	**Val des Prés**	• Plan commune (échelle 1/20000ème) • Chef-Lieu (échelle 1/2000ème) • Le Rosier (échelle 1/2000ème) • La Vachette (échelle 1/2000ème)
		•
		•

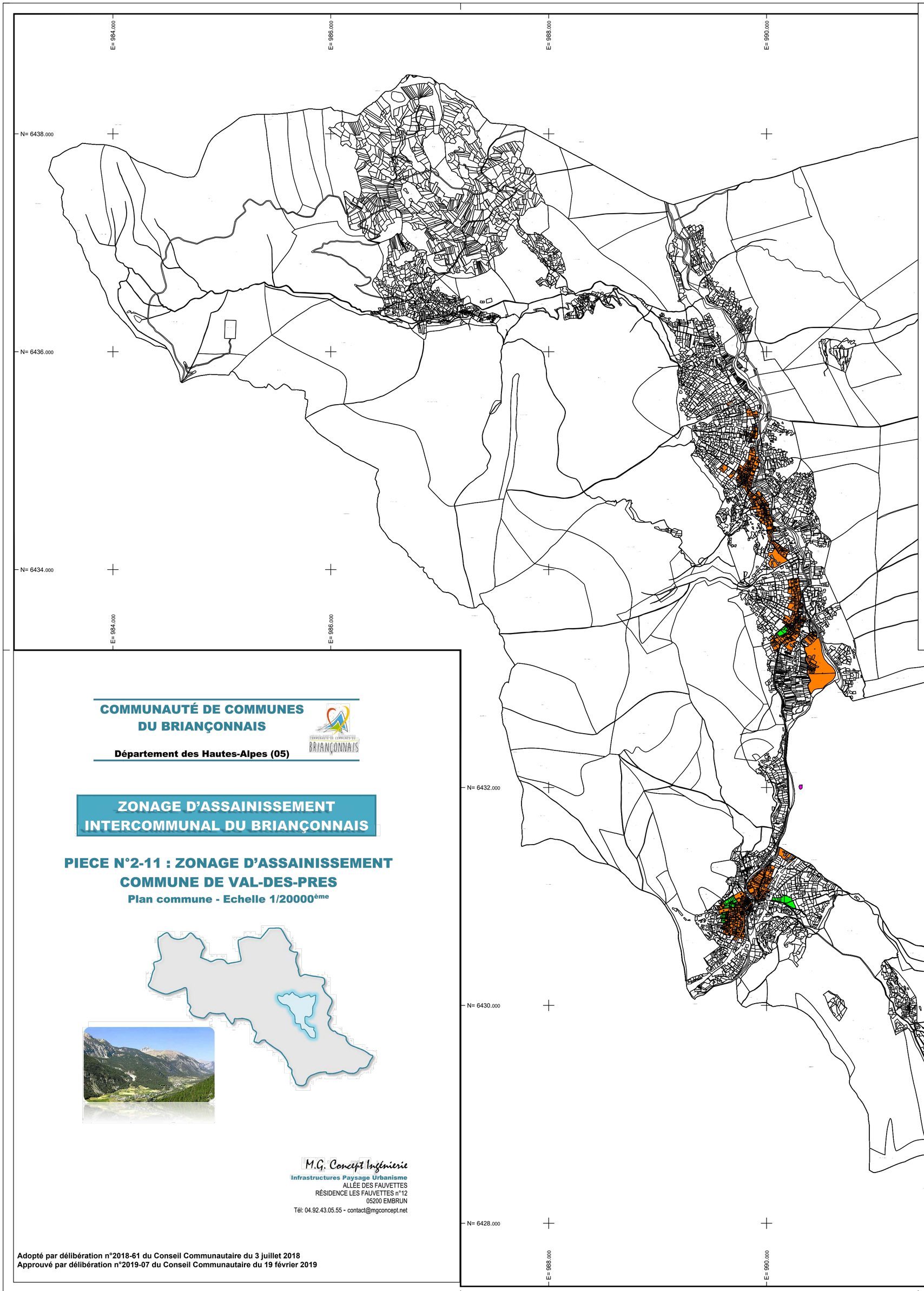

LEGENDE

ZONAGE

- Assainissement collectif existant
- Assainissement collectif futur
- Assainissement collectif futur
  Zones en assainissement autonome à raccorder
- Assainissement non collectif

OUVRAGES EXISTANTS

- Station d'épuration

N

COMMUNAUTÉ DE COMMUNES DU BRIANÇONNAIS

Département des Hautes-Alpes (05)

ZONAGE D'ASSAINISSEMENT INTERCOMMUNAL DU BRIANÇONNAIS

PIECE N°2-11 : ZONAGE D'ASSAINISSEMENT COMMUNE DE VAL-DES-PRES

Plan commune - Echelle 1/20000ème

M.G. Concept Ingénierie
Infrastructures Paysage Urbanisme
ALLÉE DES FAUVETTES
RÉSIDENCE LES FAUVETTES n°12
05200 EMBRUN
Tél: 04.92.43.05.55 - contact@mgconcept.net

Adopté par délibération n°2018-61 du Conseil Communautaire du 3 juillet 2018
Approuvé par délibération n°2019-07 du Conseil Communautaire du 19 février 2019

LEGENDE

ZONAGE

- Assainissement collectif existant
- Assainissement collectif futur
- Assainissement collectif futur
  Zones en assainissement autonome à raccorder
- Assainissement non collectif

N

COMMUNAUTÉ DE COMMUNES DU BRIANÇONNAIS

COMMUNAUTÉ DE COMMUNES DU BRIANÇONNAIS

Département des Hautes-Alpes (05)

ZONAGE D'ASSAINISSEMENT INTERCOMMUNAL DU BRIANÇONNAIS

PIECE N°2-11 : ZONAGE D'ASSAINISSEMENT
COMMUNE DE VAL-DES-PRES

Echelle 1/2000ème

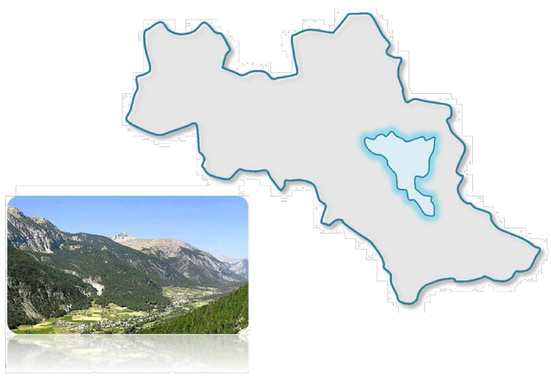

M.G. Concept Ingénierie
Infrastructures Paysage Urbanisme
ALLÉE DES FAUVETTES
RÉSIDENCE LES FAUVETTES n°12
05200 EMBRUN
Tél: 04.92.43.05.55 - contact@mgconcept.net

Adopté par délibération n°2018-61 du Conseil Communautaire du 3 juillet 2018
Approuvé par délibération n°2019-07 du Conseil Communautaire du 19 février 2019

Pièce n°2-11 : VAL DES PRES / LE ROSIER
Echelle 1/2000ème

Adopté par délibération n°2018-61 du Conseil Communautaire du 3 juillet 2018
Approuvé par délibération n°2019-07 du Conseil Communautaire du 19 février 2019

LEGENDE

ZONAGE

- Assainissement collectif existant
- Assainissement collectif futur
- Assainissement collectif futur
  Zones en assainissement autonome à raccorder
- Assainissement non collectif

N

LE GRANON

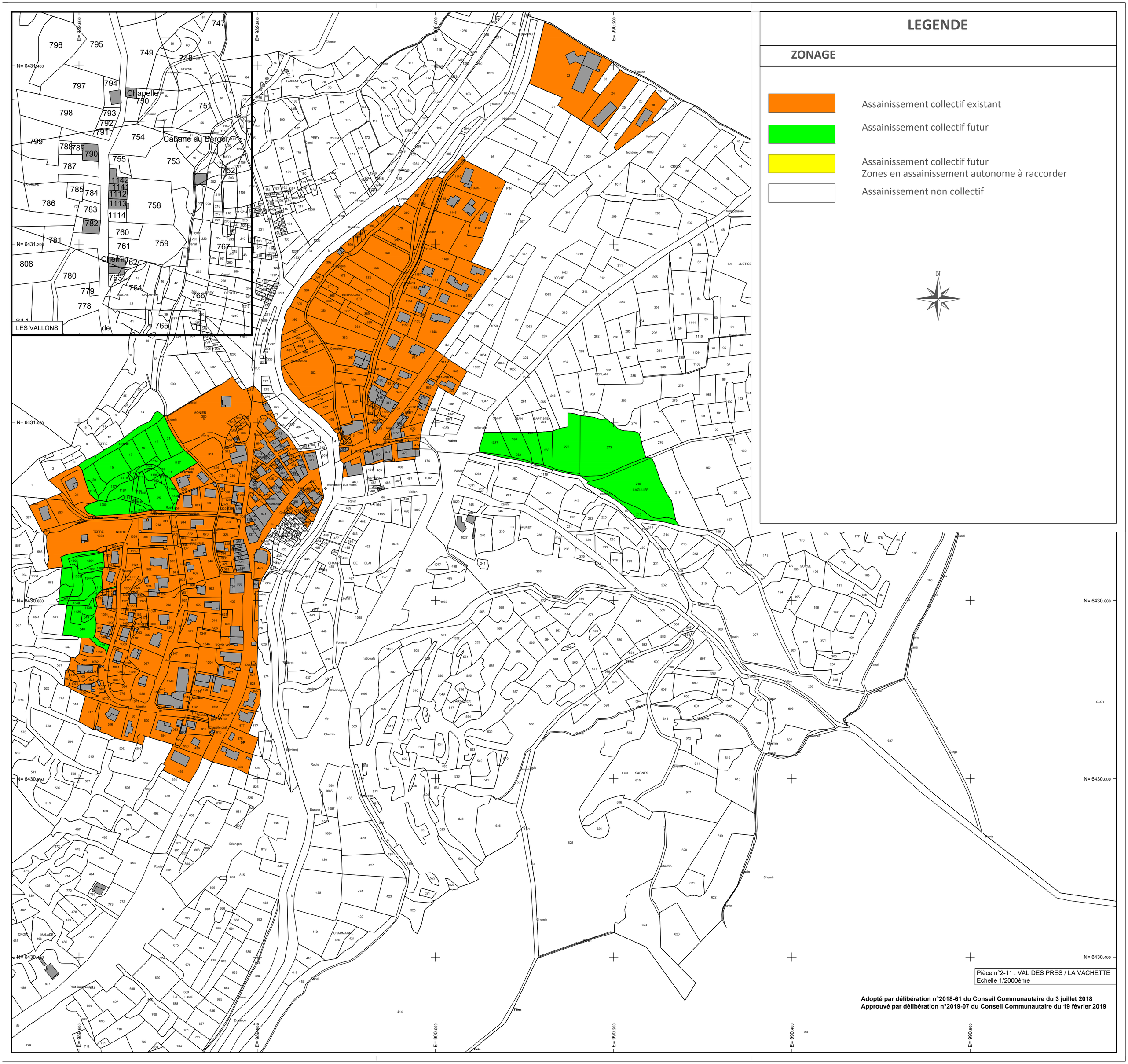
LEGENDE
ZONAGE
Assainissement collectif existant
Assainissement collectif futur
Assainissement collectif futur
Zones en assainissement autonome à raccorder
Assainissement non collectif
N
LES VALLONS
Chapelle
Cabane du Berger
Chemin
N= 6431.400
N= 6431.200
N= 6431.000
N= 6430.800
N= 6430.600
N= 6430.400
E= 989.600
E= 989.800
E= 990.000
E= 990.200
E= 990.400
E= 990.600
MONIER
TERRE NOIRE
LA PREYRE
ENTRAIGAS
AGERSSOU
GRANGERIE
CHAMP DU PIN
LAGULIER
LE MURET
LES SAGNES
CLOT
Pièce n°2-11 : VAL DES PRES / LA VACHETTE
Echelle 1/2000ème
Adopté par délibération n°2018-61 du Conseil Communautaire du 3 juillet 2018
Approuvé par délibération n°2019-07 du Conseil Communautaire du 19 février 2019